

PINDAKAAS

Alles voor een blij gezicht!



TARIEVEN EN SPELREGELS

KINDERDAGVERBLIJF PINDAKAAS 0-4 JAAR

Geldig per 1 januari 2026 (prijswijzigingen voorbehouden)

Opvangvormen

Voor het kinderdagverblijf hebben wij het volgende aanbod:

- Reguliere opvang
- Flexibele opvang

Toelichting opvangvormen

- Je neemt bij ons 52 weken per jaar opvang af.
- Bij reguliere opvang neem je iedere week dezelfde dag(en) af. Je kunt hele dagen of halve dagen (dagdelen) afnemen. De minimale afname voor KDV is 2 dagdelen per week.
- Bij flexibele opvang neem je een aantal dagdelen per week af, die je zelf inplant. Zie voor verdere uitleg het kopje "Flexibele opvang".
- De factuur die je rond de 20e van de maand krijgt, is voor de daaropvolgende maand. We factureren we dus een maand vooraf aan de opvang.

Opvangtijden

Hele dag: 7.00-18.00u (11 uur)
Dagdeel ochtend: 7.00-12.30u (5,5 uur)
Dagdeel middag: 12.30-18.00u (5,5 uur)
Vervroegde opvang: 6.30-7.00u (0,5 uur)
Verlengde opvang: 18.00-18.30u (0,5 uur)

Openingstijden en contact

Maandag t/m zaterdag van 7:00-18:00
52 weken per jaar, m.u.v. feestdagen

E-mail: info@kdvpingdakaas.nl
Telefoon: 0544-467752

Pindakaas Peanuts Nijmegen

Flexibele opvang, halve dagen opvang en zaterdagopvang gelden voor nu nog niet voor onze locatie Pindakaas Peanuts in Nijmegen.

Tarieven

De tarieven zijn inclusief eten en drinken, met uitzondering van avondmaaltijden. Indien jouw kind aangepaste voeding nodig heeft (bijv. als gevolg van een allergie of dieet), dien je dit zelf mee te geven.

Soort opvang	Uurtarief	Aantal weken per jaar
Reguliere opvang	€11,23	52
Flexibele opvang	€11,73	52

Reguliere opvang

Dagen per week	Prijs per maand	Prijs per uur	Uren per jaar	Uren per maand
1 dag	€535,22	€11,23	572	47,66
2 dagen	€1.070,56	€11,23	1144	95,33
3 dagen	€1.605,89	€11,23	1716	143
4 dagen	€2.141,11	€11,23	2288	190,66
5 dagen	€2.676,45	€11,23	2860	238,33

Jaarlijkse gratis dag(en)

- Je ontvangt extra dagen, gekoppeld aan de structurele afname:
 - Bij afname van 1 dag per week, ontvang je 1 extra dag per jaar.
 - Bij afname van 2 dagen per week, ontvang je 2 extra dagen per jaar, etc.
 - Bij afname van 5 dagen per week is deze regeling niet van toepassing: je betaalt dan een lager maandtarief.
- Start de opvang van jouw kind in het eerste halfjaar van het jaar (januari t/m juni) of eindigt de opvang van jouw kind in het tweede halfjaar (juli t/m december) dan ontvang je:
 - Bij structurele afname van 1 dag per week, 1 dag extra per jaar.
 - Bij structurele afname van 2 dagen per week, 2 dagen extra per jaar, etc.
- Start de opvang van jouw kind in het tweede halfjaar van het jaar (juli t/m december) of eindigt de opvang van jouw kind in het eerste halfjaar (januari t/m juni) dan ontvang je:
 - Bij structurele afname van 1 dag per week, ½ dag extra per jaar.
 - Bij structurele afname van 2 dagen per week, 1 dag extra per jaar, etc.
- Je kunt de jaarlijkse gratis dag(en) in overleg met kantoor het gehele jaar inzetten (binnen de contractperiode). Eventuele niet opgenomen jaarlijkse gratis dagen kunnen niet mee worden genomen naar het volgende jaar en komen niet voor terugbetaling in aanmerking.

Tegemoetkoming in de kosten

Je kunt via de Belastingdienst (en in enkele gevallen van de gemeente/UWV) een bijdrage in de kinderopvangkosten krijgen. Hierdoor vallen de netto kinderopvang kosten voor ouders lager uit. Het uurtarief en het aantal uren per maand heb je nodig om de toeslag via de Belastingdienst te berekenen en aan te vragen. Deze uren en tarieven staan ook vermeld in het opvangcontract of offerte. Voor meer informatie of hulp bij het invullen van de aanvraag kinderopvangtoeslag kun je telefonisch of per mail contact opnemen met kantoor. Wij helpen je graag!

Voorbeeld kostenoverzicht voor 3 dagen kinderopvang per week

- Uitgaande van beide ouders werkzaam en een gezamenlijk bruto jaarsalaris van €75.000
- Factuur per maand €1.605,89
- Kinderopvangtoeslag per maand €1.416
- Eigen bijdrage per maand €189,89

Let op! Dit is een indicatie, wij raden je altijd aan om de berekening zelf te maken via:

De Belastingdienst:

<https://www.belastingdienst.nl/wps/wcm/connect/nl/toeslagen/content/hulpmiddel-pr-oefberekening-toeslagen>

Of de rekentool op onze website:

<https://kdvpindakaas.nl/kostenberekening-maken>

Haal- en brengtijden

Om het ochtend- en middagprogramma zo ongestoord mogelijk te laten verlopen, hanteren wij vaste haal- en brengtijden.

Brengtijd: 07.00 - 09.00u
12.30 - 13.00u

Haaltijd: 12.30 - 13.00u
17.00 - 18.00u

Mocht jouw kind om bepaalde redenen (bijv. doktersbezoek) later komen of eerder opgehaald worden, laat dat dan even telefonisch weten of via een berichtje in de app.

Flexibele opvang

Deze vorm van opvang houdt in dat je een bepaald aantal dagdelen per week afneemt en deze zelf kunt inplannen via onze app. De aanvraag van flexibele opvang moet vóór de 25e van de maand binnen zijn voor de gehele maand daarna.

Goedkeuren flexibele opvang

Wij beoordelen na de 25e van de maand de aanvragen voor de hele maand die daarop volgt en keuren deze goed of plaatsen deze op de wachtlijst in afwachting van een beschikbare plek. Het kan zijn dat er geen plek is op de stamgroep, dan wordt het kind op de uitvalsgroep geplaatst. In de app kun je in de agenda zien op welke locatie jouw kind is ingepland.



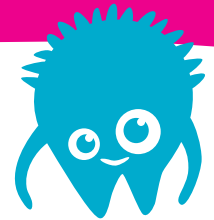

Toekenning dagdelen

Je krijgt flexibele dagdelen per maand toegekend in de app. Neem je bijvoorbeeld 2 dagdelen per week af? Dan krijg je per jaar 104 dagdelen, gedeeld door 12 maanden = 8,66 dagen per kalendermaand. Jouw tegoeden worden natuurlijk per periodes van hele weken toegekend.

- Het uurtarief van flexibele opvang is € 11,73 per uur

Aanvraag extra dagdelen

Heb je incidenteel extra opvang nodig, dan kun je extra dagen/dagdelen aanvragen. Het aanvragen kan onder de volgende voorwaarden:

- Je dient de aanvraag vóór de 25e van de maand voor de betreffende datum te doen via de app.
- Na het goedkeuren van de flexibele planning na de 25e van de maand, beoordelen we de extra aanvragen en krijg je bericht of er een plek beschikbaar is.
- Een extra dagdeel kan alleen als het aantal kinderen en pedagogisch medewerkers met elkaar in overeenstemming is. Mocht er geen plek zijn op de stamgroep, kan er voorgesteld worden om de opvang te laten plaatsvinden op een andere groep. Of het kind kan op de wachtlijst gezet worden.
- Voor een extra dag geldt een extra toeslag van €0,50 per uur.
- De extra dag wordt op de eerstvolgende factuur meegenomen.

Aanvraag ruildagen

Om onze dienstverlening te vergroten, kunnen er dagdelen worden geruild. Aan het ruilen van dagdelen zijn geen kosten verbonden. Het aanvragen kan onder de volgende voorwaarden:

- Ruilen van één of meerdere dagdelen kan als ouders bijvoorbeeld incidenteel op hun vaste dag vrij zijn en op een andere dag moeten/willen werken.
- Ruilen kan niet als compensatie met wanneer het kind ziek is geweest.
- De algemeen erkende feestdagen kunnen niet worden geruild.
- Ruildagen moeten minimaal 7 dagen van tevoren worden aangevraagd.
- Ruilen kan tot 31 dagen voor of na de afwezige datum.
- Je dient de ruilaanvraag vóór de 25e van de maand voor de betreffende datum te doen via de app.
- Na het goedkeuren van de flexibele opvang na de 25e van de maand, beoordelen we de ruildagen en krijg je bericht of er een plek beschikbaar is.
- Een ruildag kan alleen als het aantal kinderen en pedagogisch medewerkers met elkaar in overeenstemming is. Mocht er geen plek zijn op de stamgroep, kan er voorgesteld worden om de opvang te laten plaatsvinden op een andere groep. Of het kind kan op de wachtlijst gezet worden.
- Is het ruilen niet mogelijk, om wat voor reden dan ook, dan vervalt het recht op ruilen na afloop van de ruiltermijn. Er kan dus niet "gespaard" worden. Pindakaas kan altijd, zonder opgaaf van reden, besluiten om een ruilvoorstel niet goed te keuren.

Afwezigheid en afmelden

Als jouw kind (door ziekte) afwezig is, moet je je kind afmelden via de app. Het is belangrijk dat wij weten of jouw kind wel of niet aanwezig is. Wij beschouwen een afmelding altijd alleen voor de betreffende dag. Deze dagdelen kun je niet op een later tijdstip inzetten. Als jouw kind langdurig ziek is, treffen wij in overleg met jou een regeling.

Erkende feestdagen waarop we gesloten zijn in 2026

Onze vestigingen zijn geopend op maandag t/m zaterdag van 7.00 t/m 18.00 uur. Wij zijn gesloten op onderstaande nationaal erkende feestdagen. Deze dagen zijn niet te ruilen en leveren geen tegoeden op.

- Nieuwjaarsdag: donderdag 1 januari
- 2e paasdag: maandag 6 april
- Koningsdag: maandag 27 april
- Bevrijdingsdag: dinsdag 5 mei
- Hemelvaartsdag: donderdag 14 mei
- 2e pinksterdag: maandag 25 mei
- 1e kerstdag: vrijdag 25 december
- 2e kerstdag: zaterdag 26 december

Overgang van kinderdagverblijf naar buitenschoolse opvang

Wanneer jouw kind naar de basisschool gaat en je gebruik wenst te maken van de BSO, dan is er sprake van een nieuwe plaatsing. Het KDV contract wordt automatisch beëindigd als jouw kind 4 jaar wordt. Dit contract wordt dus niet automatisch omgezet naar een BSO contract; hiervoor dien je een **nieuwe schriftelijke aanvraag per mail** te doen. Je hoeft je kind niet opnieuw in te schrijven via de website. Het aanmelden voor de BSO is mogelijk vanaf 3 jarige leeftijd. Als jouw kind 4 jaar wordt en nog wat langer op het KDV moet blijven (bijvoorbeeld in geval van vakantie), dan doe je er goed aan dit tijdig per mail aan te vragen. We willen je er wel op wijzen dat je voor de BSO tijdig plaatsing aanvraagt per mail om teleurstelling te voorkomen.

Opzeg-/wijzigingstermijn

Het contract voor het kinderdagverblijf loopt automatisch af op het moment dat jouw kind 4 jaar wordt. Wil je jouw overeenkomst tussentijds opzeggen of wijzigen dan kun je dit per mail verzoeken via info@kdvpingdakaas.nl. Wij ontvangen deze aanvraag graag 2 maanden voor je de overeenkomst wenst te beëindigen of wijzigen.

