



PINDAKAAS

Alles voor een blij gezicht!



TARIEVEN EN SPELREGELS BUITENSCHOOLSE OPVANG 4-12 JAAR

Geldig per 1 januari 2026 (prijswijzigingen voorbehouden)

Opvangvormen

Voor de buitenschoolse opvang hebben wij het volgende aanbod:

- Voorschoolse opvang in de 40 schoolweken
- Naschoolse opvang in de 40 weken schoolweken incl. 12 vakantieweken
- Flexibele opvang in de 40 schoolweken incl. 12 vakantieweken

Toelichting opvangvormen

- Je neemt bij ons 52 weken per jaar opvang af.
- Bij reguliere opvang neem je iedere week dezelfde dag(en) af. De minimale afname is 1 middag BSO. De minimale afname voor BSO is 1 dagdeel (middag) per week.
- Bij flexibele opvang neem je een aantal dagdelen per week af, die je zelf inplant. Zie voor verdere uitleg het kopje "Flexibele opvang".
- De factuur die je rond de 20e van de maand krijgt, is voor de daaropvolgende maand. We factureren we dus een maand vooraf aan de opvang.

Opvangtijden

Voorschoolse opvang
van 7:00-8:30u (1,5 uur)

Naschoolse opvang
van 13:30-18:00u (4,5 uur)

Vervroegde opvang VSO
van 6.30-7:00u (0,5 uur)

Verlengde opvang BSO
van 18:00-18:30u (0,5 uur)

Openingstijden en contact

Maandag t/m zaterdag van 7:00-18:00
52 weken per jaar, m.u.v. feestdagen.

E-mail: info@kdvpingdakaas.nl

Telefoon: 0544-467752

Tarieven

De tarieven zijn inclusief eten en drinken, met uitzondering van avondmaaltijden. Indien jouw kind aangepaste voeding nodig heeft (bijv. als gevolg van een allergie of dieet), dien je dit zelf mee te geven.

Soort opvang	Uurtarief	Weken per jaar
Voorschoolse opvang	€9,98	40
Naschoolse opvang (incl. vakantie)	€9,98	52
Flexibele opvang (incl. vakantie)	€10,48	52

Voorschoolse opvang

Dagen per week	Prijs per maand	Prijs per uur	Uren per jaar	Uren per maand
1 dag	€49,90	€9,98	60	5
2 dagen	€99,80	€9,98	120	10
3 dagen	€149,70	€9,98	180	15
4 dagen	€199,60	€9,98	240	20
5 dagen	€249,50	€9,98	300	25

Naschoolse opvang

Dagen per week	Prijs per maand	Prijs per uur	Uren per jaar	Uren per maand
1 middag	€259,48	€9,98	312	26
2 middagen	€518,96	€9,98	624	52
3 middagen	€778,44	€9,98	936	78
4 middagen	€1.037,92	€9,98	1248	104
5 middagen	€1.297,40	€9,98	1560	130

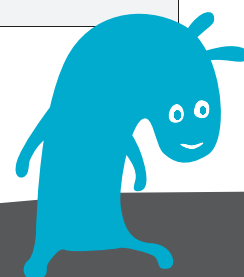

Tegemoetkoming in de kosten

Je kunt via de Belastingdienst (en in enkele gevallen van de gemeente/UWV) een bijdrage in de kinderopvangkosten krijgen. Hierdoor vallen de netto kinderopvang kosten voor ouders lager uit. Het uurtarief en het aantal uren per maand heb je nodig om de toeslag via de Belastingdienst te berekenen en aan te vragen. Deze uren en tarieven staan ook vermeld in het opvangcontract of offerte. Voor meer informatie of hulp bij het invullen van de aanvraag kinderopvangtoeslag kun je telefonisch of per mail contact opnemen met kantoor. Wij helpen je graag!

Voorbeeld kostenoverzicht voor 2 middagen BSO per week

- Uitgaande van beide ouders werkzaam en een gezamenlijk bruto jaarsalaris van €75.000
- Factuur per maand €518,96
- Kinderopvangtoeslag per maand €458
- Eigen bijdrage per maand €60,96

Let op! Dit is een indicatie, wij raden je altijd aan om de berekening zelf te maken via:

De Belastingdienst:

<https://www.belastingdienst.nl/wps/wcm/connect/nl/toeslagen/content/hulpmiddel-pr-oefberekening-toeslagen>

Of de rekentool op onze website:

<https://kdvpindakaas.nl/kostenberekening-maken>

Haal- en brengtijden

Wij halen jouw kind op van school. De school moet in het bedieningsgebied van de BSO vestiging liggen, anders zijn ouders zelf verantwoordelijk voor het vervoer. Ons bedieningsgebied is: Groenlo, Lielvelde en Zwolle.

Brengtijd: 7.00 - 8.00u (VSO) Let op: alle kinderen moeten vóór 8.00 uur binnen zijn!
7.00 - 9.00u
(Vakantieopvang)

Haaltijd: 17.00 - 18.00u
(BSO en Vakantieopvang)

Mocht jouw kind om bepaalde redenen (bijv. doktersbezoek) later komen of eerder opgehaald worden, laat dat dan even telefonisch weten of via een berichtje in de app.

Flexibele opvang

Deze vorm van opvang houdt in dat je een bepaald aantal dagdelen per week afneemt en deze zelf kunt inplannen via onze app. De aanvraag van flexibele opvang moet vóór de 25e van de maand binnen zijn voor de gehele maand daarna.

Goedkeuren flexibele opvang

Wij beoordelen na de 25e van de maand de aanvragen voor de hele maand die daarop volgt en keuren deze goed of plaatsen deze op de wachtlijst in afwachting van een beschikbare plek. Het kan zijn dat er geen plek is op de stamgroep, dan wordt het kind op de uitvalsgroep geplaatst. In de app kun je in de agenda zien op welke locatie jouw kind is ingepland.



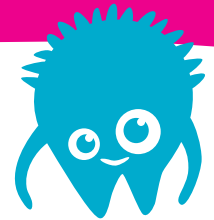

Toekenning dagdelen

Je krijgt flexibele dagdelen per maand toegekend in de app. Neem je bijvoorbeeld 2 dagdelen per week af? Dan krijg je per jaar 104 dagdelen, gedeeld door 12 maanden = 8,66 dagen per kalendermaand. Jouw tegoeden worden natuurlijk per periodes van hele weken toegekend.

- Het uurtarief van flexibele opvang is € 10,48 per uur

Aanvraag extra dagdelen

Heb je incidenteel extra opvang nodig, dan kun je extra dagen/dagdelen aanvragen. Het aanvragen kan onder de volgende voorwaarden:

- Je dient de aanvraag vóór de 25e van de maand voor de betreffende datum te doen via de app.
- Na het goedkeuren van de flexibele planning na de 25e van de maand, beoordelen we de extra aanvragen en krijg je bericht of er een plek beschikbaar is.
- Een extra dagdeel kan alleen als het aantal kinderen en pedagogisch medewerkers met elkaar in overeenstemming is. Mocht er geen plek zijn op de stamgroep, kan er voorgesteld worden om de opvang te laten plaatsvinden op een andere groep. Of het kind kan op de wachtlijst gezet worden.
- Voor een extra dag geldt een extra toeslag van €0,50 per uur.
- De extra dag wordt op de eerstvolgende factuur meegenomen.

Aanvraag ruildagen

Om onze dienstverlening te vergroten, kunnen er dagdelen worden geruild. Aan het ruilen van dagdelen zijn geen kosten verbonden. Het aanvragen kan onder de volgende voorwaarden:

- Ruilen van één of meerdere dagdelen kan als ouders bijvoorbeeld incidenteel op hun vaste dag vrij zijn en op een andere dag moeten/willen werken.
- Ruilen kan niet als compensatie met wanneer het kind ziek is geweest.
- De algemeen erkende feestdagen kunnen niet worden geruild.
- Ruildagen moeten minimaal 7 dagen van tevoren worden aangevraagd.
- Ruilen kan tot 31 dagen voor of na de afwezige datum.
- Je dient de ruilaanvraag vóór de 25e van de maand voor de betreffende datum te doen via de app.
- Na het goedkeuren van de flexibele opvang na de 25e van de maand, beoordelen we de ruildagen en krijg je bericht of er een plek beschikbaar is.
- Een ruildag kan alleen als het aantal kinderen en pedagogisch medewerkers met elkaar in overeenstemming is. Mocht er geen plek zijn op de stamgroep, kan er voorgesteld worden om de opvang te laten plaatsvinden op een andere groep. Of het kind kan op de wachtlijst gezet worden.
- Is het ruilen niet mogelijk, om wat voor reden dan ook, dan vervalt het recht op ruilen na afloop van de ruiltermijn. Er kan dus niet "gespaard" worden. Pindakaas kan altijd, zonder opgaaf van reden, besluiten om een ruilvoorstel niet goed te keuren.

Regels vakantieopvang

- Het tarief voor de vakantieopvang is gelijk aan het contractuele uurtarief.
- Een vakantiedag bedraagt altijd 11 uur.
- Afname van vakantieopvang is in hele dagen. Halve dagen zijn niet mogelijk.
- Niet gebruikte vakantiedagen kunnen niet worden opgespaard. De vakantiedagen kunnen volgens normale ruilvoorwaarde ingezet worden.
- De vakantiedag is altijd gekoppeld aan de naschoolse opvangdag.
- Vakantieopvang is altijd gegarandeerd binnen het BSO 52 weken contract.
- In vakanties zijn er beperkte BSO-groepen open, afhankelijk van de kindaantallen. In de app kun je zien op welke locatie jouw kind ingepland staat.

Studiedagen

Kinderen worden tijdens studiedagen opgevangen bij Pindakaas. De opvang vindt dan in de ochtend plaats bij Loods X. Als er meer dan 20 kinderen zijn, worden de kinderen van 4-7 jaar op Stroop opgevangen en de kinderen van 8-12 jaar op Loods X. 's Middags gaan de kinderen gewoon naar hun eigen groep.

- Studiedagen voor de Ni-Je Veste, 't Carillon, Hoeksteen, St. Willibrordus, St. Ludgerus en Antonius Lievelede zitten bij het 52 weken contract inbegrepen. Opvang tijdens studiedagen van andere scholen is op aanvraag.
- Let op: jouw kind staat automatisch voor de hele dag ingepland als er een studiedag op jouw opvangdag valt. Je kunt jouw kind afmelden in de app als hij/zij toch niet komt.
- Reguliere opvang: wanneer de studiedag niet op jouw opvangdag valt, kun je extra opvang aanvragen via de app.

- Flexibele opvang: je kunt opvang op een studiedag niet zelf aanvragen via de app, omdat het om andere uren gaat. Als je flexibele opvang nodig hebt op een studiedag, mail dan naar info@kdvpindakaas.nl en dan plant kantoor de dag in.

Afwezigheid en afmelden

Als jouw kind (door ziekte) afwezig is, moet je je kind afmelden via de app. Het is belangrijk dat wij weten of jouw kind wel of niet aanwezig is. Wij beschouwen een afmelding altijd alleen voor de betreffende dag. Deze dagdelen kun je niet op een later tijdstip inzetten. Als jouw kind langdurig ziek is, treffen wij in overleg met jou een regeling.

Brengen naar sport- en zwemles

Wij brengen en halen jouw kind graag naar/van sport- of zwemles op een dag dat hij/zij opvang bij ons afneemt. Aanvragen (of het doorgeven van wijzigingen) voor onze breng- en haalservice kun je uitsluitend via de mail doen naar info@kdvpindakaas.nl. Je krijgt hier dan schriftelijk bevestiging van. Let op: in schoolvakanties is deze service voor ons niet haalbaar i.v.m. de vakantieplanning en geldt deze service dus NIET! De meeste sport- en zwemlessen gaan in vakanties niet door. Maar gaan ze dan wel door, dan gaan we er vanuit dat je zelf vervoer organiseert.



Erkende feestdagen waarop we gesloten zijn in 2026

Onze vestigingen zijn geopend op maandag t/m zaterdag van 7.00 t/m 18.00 uur. Wij zijn gesloten op onderstaande nationaal erkende feestdagen. Deze dagen zijn niet te ruilen en leveren geen tegoeden op.

- Nieuwjaarsdag: donderdag 1 januari
- 2e paasdag: maandag 6 april
- Koningsdag: maandag 27 april
- Bevrijdingsdag: dinsdag 5 mei
- Hemelvaartsdag: donderdag 14 mei
- 2e pinksterdag: maandag 25 mei
- 1e kerstdag: vrijdag 25 december
- 2e kerstdag: zaterdag 26 december

Opzeg-/wijzigingstermijn

De overeenkomst voor buitenschoolse opvang loopt af wanneer jouw kind 12 jaar wordt. Dit omdat de dag waarop het voortgezet onderwijs begint vaak verschilt. Wil je jouw overeenkomst tussentijds opzeggen of wijzigen dan kun je dit per mail verzoeken via info@kdvpindakaas.nl. Wij ontvangen deze aanvraag graag 2 maanden voor je de overeenkomst wenst te beëindigen of wijzigen.

